

# SEJLERGUIDE BORNHOLM

# VELKOMMEN TIL BORNHOLM

Med Bornholm i sigte, kan du fornemme en særlig brise, der kommer inde fra klippeøen. Det er historiens vingesus, og når du sejler mod Bornholm, er det de samme bølger du sejler på, som vikinger, pirater, korsriddere og handelsskibe har besejlet i mere end 1000 år. Bornholms strategiske placering i indsejlingen til Østersøen har betydet, at øen altid har stået prominent og betydningsfuldt på ethvert søkort.

Det er ikke kun nutidens lystsejlere, der drages af Bornholms rigdomme. Gennem historien har Bornholm derfor været vært for farverige og sagnomspundne gæster – både velkomne og ubudne. Nogle af dem har beriget øen, mens andre har forvoldt død og ødelæggelse. Fælles er, at Bornholm stadig giver unikke oplevelser med vidnesbyrd om deres besøg. Øens borge og bastioner var nødvendige, for Bornholm har altid været et vigtigt mål for magthavere i østersøområdet.

Sejler du ind i Hammerhavn, knejser Hammershus højt over dig. Dette er Nordeuropas største borgruin, og dengang borgen stod ny og intakt blev den bl.a. benyttet til at samle store hæere, der drog på korstog mod de hedenske baltiske stater.

Sejler du ind i Gudhjem, anløber du en havn, der også var kendt af vikingerne. I dag er Gudhjem et af de rigeste områder på vikingebebyggelser i hele Danmark. Vikingernes skatte findes endnu på øen, og det gør sporene fra de tungt lastede handelsskibe også, med jævne mellemrum findes der fantastiske sølvskatte eller uvurderlige mønter så langt væk fra som Arabien, England og Nederlandene, disse skatte har været gemt i den sorte muld, mens andre prominente levninger vidner om Bornholms rigdom på fortidsminder.

Bornholms placering, på den fennoskandiske randzone, har givet øen sin helt unikke natur som også er grund for de naturhavne hvor de Bornholmske havne ligger i dag. Inden for 15 km fra en Bornholmsk havn kan alle Nordeuropas naturtyper opleves. På selve forkastningszonen, der er frilagt ved NaturBornholm, kan man stå med det ene ben på det skandinaviske grundfjeld, og det andet ben på det 1,2 milliarder år yngre grundfjeld europæiske lavland. Derfor de maleriske klippekyster på nordbornholm, og de kilometer lange hvide sandstrande på Sydbornholm.

Til fuldendelse af sejlerparadiset, er der rundt om øen mere en 20 skønne havne hvor gæstesejlere overalt er rigtig velkomne, og her kan man opleve den skønneste cocktail af: Unikke byhavne, idylliske fiskerlejer og havne omgivet af den skønneste natur.

Sammenholdt med at bornholm i de seneste år er blevet en gourmet ø, og verdenskendt for et utal af lokale specialiteter, vil vi på Bornholm gøre alt for at gæstesejlere vil komme igen år efter år. Bornholm er endvidere det sted i Danmark der har flest solskinstimer.

Oplev Bornholm og den godt 140 km lange kyststrækning, der aldrig er mere end en dagssejls væk, uanset om man kommer fra det øvrige Danmark, Sverige, Tyskland, eller Polen.

Den typiske bornholmske havn er sprængt ud i klippen, midt i en unik by, der ofte er karakteriseret ved de hvide røgeriskorstene, hvor man røger »havets sølv« til de kendte »Gyldne bornholmere.« Men her er også moderne lystbådehavne med alle faciliteter, erhvervshavne og de helt specielle ø havne.

Inde på øen er der også garanti for unikke oplevelser. Her finder man blandt andet sporene fra dem der har besøgt Bornholm de sidste 1000 år et utal af seværdigheder og en lang række kunsthåndværkere, strøet med let hånd rundt over hele øen. Dette er blot nogle få, af mange muligheder.

Ingen tur til Bornholm uden en afstikker til øgruppen Erholmene - ca. 10 sømil Nordøst for Bornholm - hvor naturhavnen mellem øerne Christiansø og Frederiksø, er en del af verdens første flådebase, der skulle beskytte Danmark mod den svenske flåde. I dag er det et af de mest unikke, smukke og velbevarede samfund i Europa, hvor de ca. 100 fastboende alle bor i de fredede bygninger, vil bidrage til en oplevelse, der ikke kan beskrives kort, men må opleves.

Bornholm byder også på stille bugter med sandstrande, hvor det er smukt at ligge for anker. Eller lodrette klipper i naturhavne og bugter, hvor man som i skærgården, ligger fortøjet til klippen, når grillen sender duftende røg mod himlen.

Fra Klipperne i nord til strandene i syd er der altid mulighed for store oplevelser, både for børn og voksne uanset vejret, men de mange solskinstimer er naturligvis en ekstra kvalitet.

# Symbolforklaringer:

-  Drikkevand
-  El-stik (220V)
-  Brusebad
-  Toilet
-  Møntvask
-  Serviceautomat
-  Kran/mastekran
-  Slæbested
-  Bedding
-  Bådeværft
-  Motorværksted
-  Sejlmager
-  Klubhus el. lign.
-  Fjernsyn
-  Dykkerluft
-  Cykeludlejning
-  Biludlejning
-  Cafeteria el. restaurant
-  Provianteringsmulighed
-  Bådudsstyr
-  Benzin
-  Dieselolie
-  Flaskegas
-  Internet
-  Hjertestarter

Alle bornholmske havne ønsker at tilbyde de bedste faciliteter til en god ferieoplevelse som f.eks. bad, toilet, drikkevand samt el og mange steder også trådløst internet ( se pictogrammerne ved hver havn)

Hvor faciliteterne ikke er direkte på kajen, er der anført afstand fra kajen til faciliteten. Ønsker du hjælp fra: Motorværksted, sejlmager, bådværft eller en mobilkran, kontakt havnefogden som skaffer jer kontakt til det ønskede firma.

Søkort: 180, 181, 188 & 189

Side 1	Rønne Havn	▶
Side 2	Rønne Lystbådehavn/Nørrekås	▶
Side 3	Hasle Havn	▶
Side 4	Helligpeder Havn	▶
Side 5	Teglkås Havn	▶
Side 6	Vang Havn	▶
Side 7	Hammer Havn	▶
Side 8	Sandvig Havn	▶
Side 9	Allinge Havn	▶
Side 10	Tejn Havn	▶
Side 11	Gudhjem/Nørresand Havn	▶
Side 12	Gudhjem Havn	▶
Side 13	Christiansø	▶
Side 14	Melsted Havn	▶
Side 15	Listed Havn	▶
Side 16	Svaneke Havn	▶
Side 17	Aarsdale Havn	▶
Side 18	Nexø Havn	▶
Side 19	Snogebæk Havn	▶
Side 20	Bakkerne Havn	▶
Side 21	Boderne Havn	▶
Side 22	Arnager Havn	▶





Moderne lystbådehavn med plads til over 70 gæstebåde, Servicebygning fra 1992 med alle faciliteter, som toilet og bad, møntvask, opholdsstue, havnekontor, serviceautomat med altid opdaterede vejrprognoser. Legeplads, badestrand med badebro og overdækket område med bænke/borde og grillpladser. Der er strøm og vand på alle broer og hvor der ikke er et rødt skilt er du velkommen som gæst. Inderhavnene kan også benyttes til motor- og sejlbåde op til 34 fod..

Havnen er nem og sikker at anløbe, men de 2 kompasafmærkninger, der markerer et stort klippe rev ca. 1,5 km nord for havnen, skal respekteres, idet der kun er ca. 1 meter vand over revet.

Tel. +45 56 92 23 20

RoenneLystbaadehavn@brk.dk

Centrum ligger kun 400 m fra havnen og Bornholms "Hovedstad" byder på alt hvad en sejler kunne få brug for af indkøbsmuligheder, herunder også et hyggeligt restaurations og café miljø. Byen er også centrum for al bustrafik på hele øen og cykel- og biludlejning ligger kun 2 minutters gang fra havnen. I og omkring Rønne finder du blandt meget andet, svømmehal, fine badestrande, 18 hulls golfbane, bowlinghal, musikhus, museer, teater og biograf.

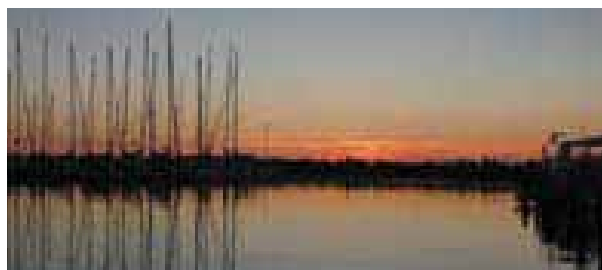

#### UDFLUGTSMÅL:

Den gamle bydel  
Bornholms Museum  
Hjorths Keramikfabrik  
Erichsens Gård  
Forsvarsmuseet Kastellet  
500-1000 m

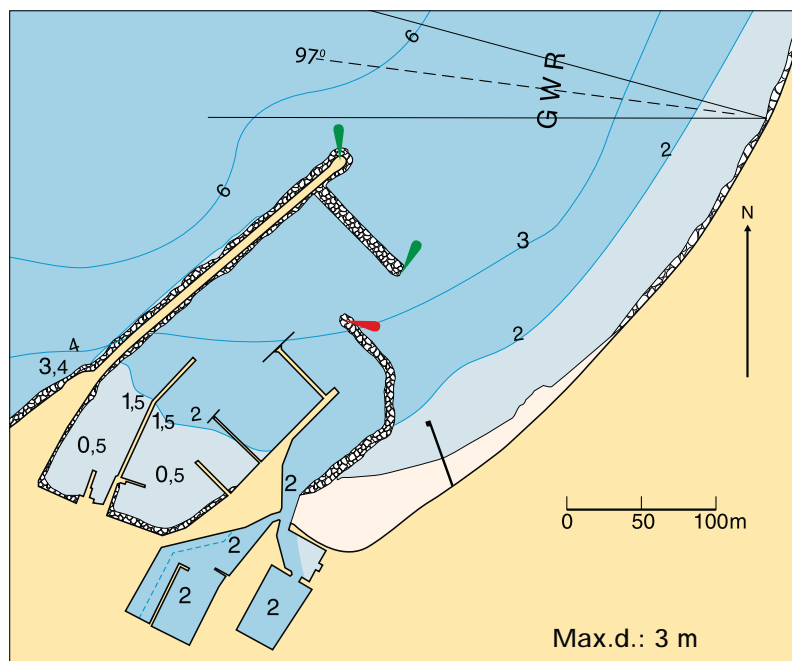

200 m



Call





Stor havn med et aktivt erhvervsfiskeri, i 2012-13 er der investeret over 25 mio. kr. i havnen, herunder Danmarks smukkeste havnebad, sænkning af kajer, kanalmiljø mm. Hasle Havn er blevet centrum for kajaksport, og der er mulighed for at leje kajaker på havnen. Hasle byder på gode indkøbsmuligheder og restauranter, herunder den nye livsstilscafe på havnen, og det spændende aktivitetsområde samt museums røgeri, for enden af den nye kanal mod syd, og det helt nye maritime museum Columbus ved kanalens tilslutning til havnen. I byen er der endvidere kulturhuset »Grønbechs Gård« der har skiftende udstillinger af kunsthåndværk mm.

Ud over den nye bystrand, hvor der er bygget et vildmarksbad, er der syd for havnen dejlige sandstrande store skovområder med ler- og kulgrave, hvor bl.a. den spændende kulturhistorie om Hasle klinker formidles. Nord for havnen starter den bornholmske klippekyst. Havnens moderne servicebygning indeholder opholdsrum med trådløst internet, vaskeri og serviceautomat med altid opdaterede vejrprognoser og koden til bad toilet. Havnen er sikker at anløbe, dag og nat, og i al slags vejr. I havnen er der altid god plads til gæstesejlere, og man ligger rigtig godt beskyttet, hvis solskinsøen undtagelsesvis byder på dårligt vejr.



1 km



Call

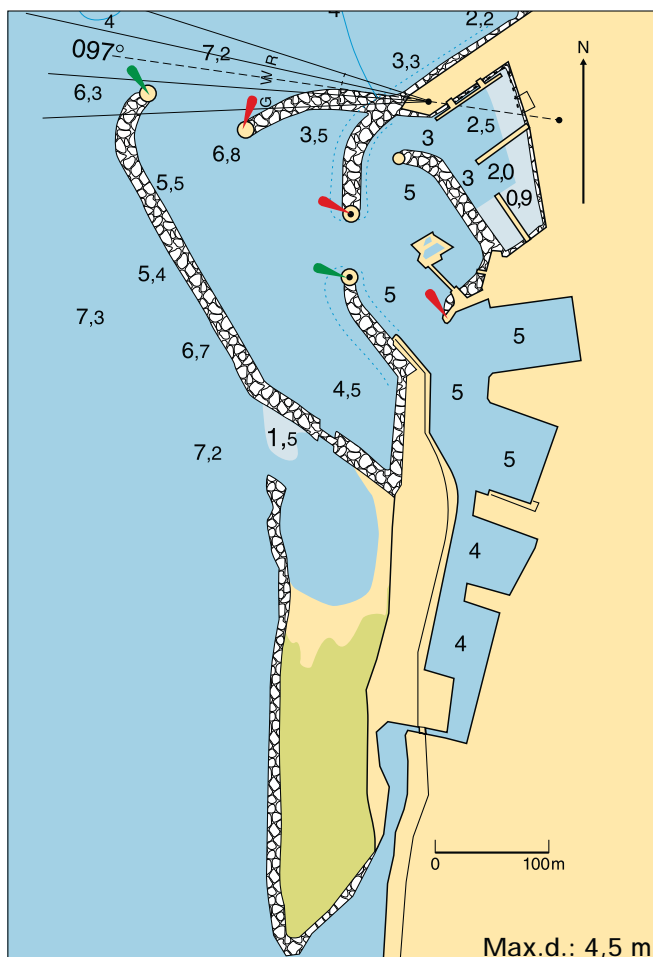

Tel. +45 56 92 23 22  
 HasleHavn@brk.dk

#### UDFLUGTSMÅL:

Grønbechs Gård 400 m  
 Museumsrøgerierne 1 km  
 Rubinsøen 2 km  
 Columbus: udstilling af bådmotorer  
 Havnebad på havnen







Smuk lille havn i et unikt fiskerleje med stor kulturhistorisk værdi, hvor gæstesejlere kan få plads i yderhavnen. Bygningerne omkring havnen, herunder havnehytten og de åbne røgeriskorste- ne, udgør sammen med de små huse og det omkring liggende landskab en stor- slået ramme for at nyde freden, roen og den smukke solnedgang. Kan anløbes i pænt vejr og kun i dagslys.

Tel. +45 56 96 47 98



-  
- 
- Call**
-  
-  

**UDFLUGTSMÅL:**  
Jons Kapel 2 km  
Blåskinsdalen 3 km  
Ringebakkerne 4 km

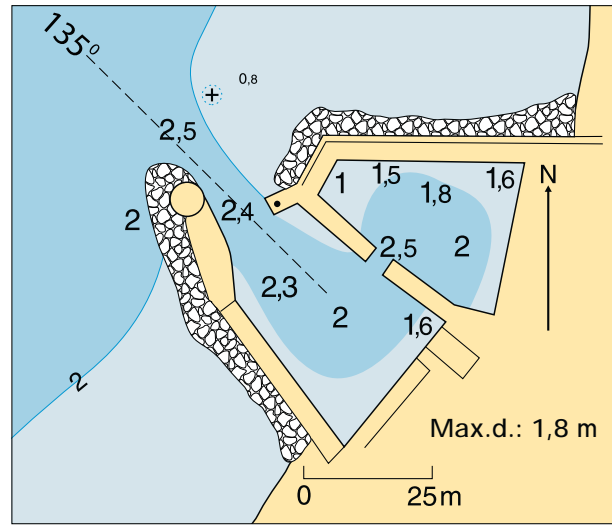
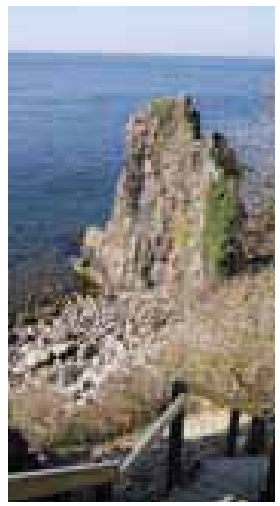

5

# Teglikås Havn

Teglikås · 3790 Hasle



En hyggelig lille kulturperle af et fiskerleje hvor gæstesejlere er velkommen i yderhavnen og på ledige pladser i inderhavnen.

Den nye bro i yderhavnen giver bedre ro i havnen, og bruges flittigt som badebro af områdes beboere og gæster.

Havnen er en unik ramme til at nyde roen og den fantastiske solnedgang øens vestkyst har.

Havnen kan anløbes i pænt vejr og dagslys og med opmærksomhed på at der nord for indsejlingen er store sten.



Call



Tel. +45 56 96 91 80

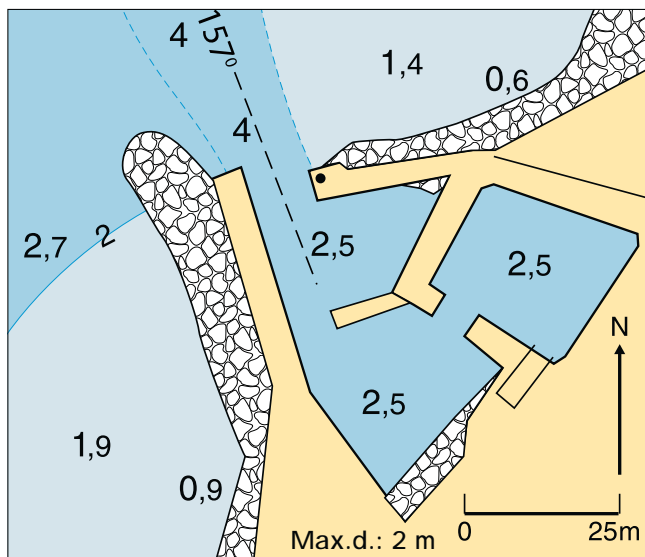

**UDFLUGTSMÅL:**  
 Jons Kapel 1 km  
 Blåskinsdalen 2 km  
 Ringebakkerne 3 km

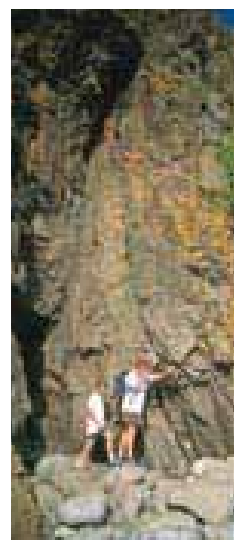
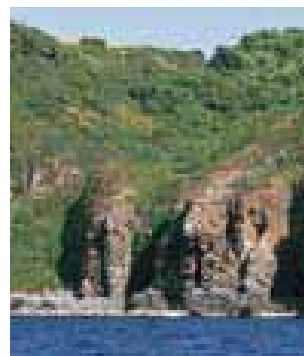





Havnen kan besejles dag og nat, dog ikke i hård vind fra retninger omkring nordvest. Men er du i mellembassinet, så er havnen sikker under alle vindforhold. Havnen har 3 bassiner. I de 2 sydligste er der altid plads til gæstesejlere. Tæt ved havnens toiletter og baderum findes en grillhytte som står til gæstesejlernes rådighed. Havnekiosken »Bixen« har åbent i sommermånederne.

Vang, der oprindeligt er et fiskerleje, har desuden været udskibningshavn for granit, som indtil for få år siden blev brudt i Ringebakkerne. Et synligt minde om nyere tids granitproduktion, er »Vang Pier« syd for byen, der nu også rummer en mindre sandstrand samt udspringsmuligheder. Historien om områdets granitbrydning og produktion, formidles endvidere i den lille stråttækte bygning på havnen.

Byen slynger sig på malerisk vis op ad den stejle kystskråning. Stedet har sin helt egen stemning af fred og idyl, og kan byde på fine spisemuligheder samt vandreture til bl.a., naturområderne Slotslyngen og Ringebakkerne med de mange nedlagte stenbrud.

Havnen er bestemt et besøg værd. Blandt stedets seværdigheder kan nævnes øens eneste bevarede vandmølle med overfaldshjul samt kunstneren Peter Bonnén's bro over kløften ved stenbruddet syd for havnen. Der findes et galleri og en skulpturpark på havnearealerne.

500 meter nord for havnen danner »Pissebækken« Danmarks højeste vandfald, der dog ikke altid er vandførende som følge af den lange, solrige bornholmske sommer.

Tel. +45 56 96 92 69 / +45 40 23 57 79  
hans.kapel@mail.dk

#### UDFLUGTSMÅL:

Vandmølle 500 m  
Vang Pier og  
Stenbruddet 1 km  
Pissebæk 1 km  
Finnedalen 2 km  
Teknisk Samling 3 km  
Borrelyngen 2 km

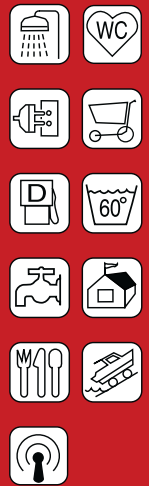
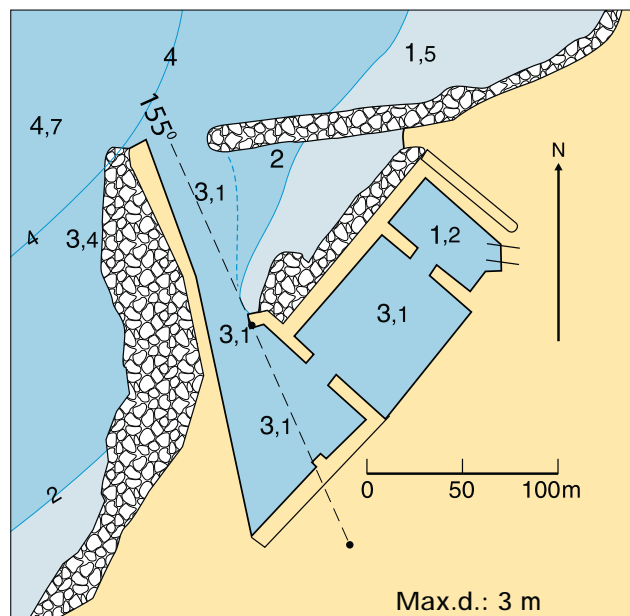

Call

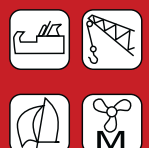

7

# Hammer Havn

Hammerhavnen Sænevej · 3770 Allinge



Call

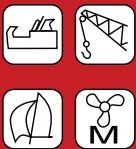

I den tidligere udskibningshavn for granit midt i Bornholms allersmukkeste natur, og lige for foden af Hammershus Ruiner, er der investeret over 25 mio. kr. og den er nu en havn med smukke granit indfatninger, helt nye servicefaciliteter, cafe og spændende formidling af historien om dengang da granitten beskæftigede over 300 personer på havnen.

Gæstesejlere er velkommen i hele yderbassinet samt på ledige pladser i inderhavnen. Hammerhavnen tilbyder ikke byliv, men er en utroligt smukt beliggende havn i en fantastisk natur. Havnen er et optimalt udgangspunkt for vandreture i Slotslyngen eller på Hammerknuden. Uanset om det er naturen, de nedlagte stenbrud eller den spændende historie om Nordens største borgruin man ønsker at fordybe sig i, så er stedet på mange måder unikt.

En sejltur med havnens turbåde, hvor der guides i områdets spændende natur, topper når man lige syd for Hammerhavnen sejler ind i en af fuglefjeldes dybe grotter.

Er du til guidede lystfiskerture så tager den lokale Trolling/pirkebåd dig gerne ud på en lystfiskeroplevelse, lige som Hammerhavnen er et fint afsæt for unikke dykkeroplevelser som nordeuropas største dykbare vrak, eller Hammerknudens grotter hvor der kan dykkes dybt ind i Hammerknuden.

Få hundrede meter fra havnen finder du Hammersøen Bornholms største sø med grillpavilion og udsigtsbro, eller prøv en tur i danmarks længste tovbane hvor du lander i opalsøen. Der er lille sandstrand i havnen. Sandvig er nærmeste by (2 km)

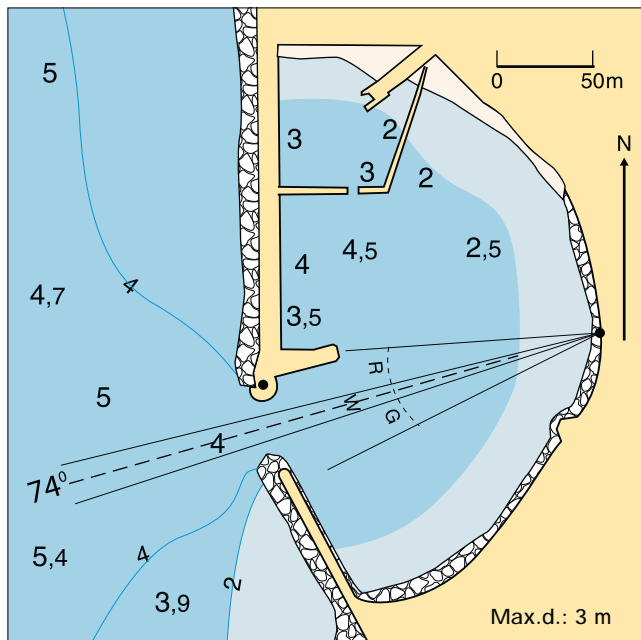

Tel. +45 56 92 23 24  
HammerHavn@brk.dk

**UDFLUGTSMÅL:**  
Hammersø 500 m  
Hammer Fyr 1 km  
Hammershus Ruiner og Museum 2 km  
Slotslyngen 2 km  
Båd fart til Våde Ovn  
Granitevetyret







En rigtig bornholmerhavn, sprængt ud i klippen og den udsprængte granit er efterfølgende anvendt til opførelse af de solide havneværker og belægninger. Havnen, er virkelig sat på landkortet med Folkemødet, hvor der på 4 dage i 2013 var 60.000 der deltog, og ligger som byens centrum og omkranses af et spændende bymiljø, med rigtig fine indkøbs- og spisemuligheder direkte på kajen, herunder også alt i fisk. Cafestemningen breder sig helt ned på kajen, og topper i uge 28 ved sommerens jazzfestival. Gæster er velkommen i hele havnen, der er så populær, at man i den absolutte højsæson, trods det beskedne antal hjemmehørende både, kan gå over det inderste havnebassin på de gæstende både.

Den kulturhistoriske havneports historie formidles, og der lukkes mellem yder- og inderbassinet ved hård pålandsvind. Havnen har nye bade og toiletfaciliteter, og serviceautomat med altid opdaterede vejrprognoser, og koden til bad toilet og trådløst internet.

I perioden 1/10 - 1/5, åbnes og lukkes porten dog kun på hverdage indenfor normal arbejdstid. Havnen kan anløbes dag og nat dog ikke når Sort kugle eller tre røde lanterner over Hinanden er tændt, det betyder, at havnen er lukket. Indsejlingsliniens 2 grønne lys, samt for- og bagbåke, viser den sikre indsejlingsretning, til havnen

Tel. +45 56 92 23 28  
AllingeHavn@brk.dk

#### UDFLUGTSMÅL:

Madsebakke Helleristningsfelt 1 km  
Moseløkken Stenbrudsmuseum 2 km  
Olsker Rundkirke 5 km

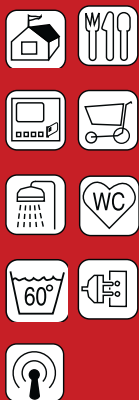

800 m



Call

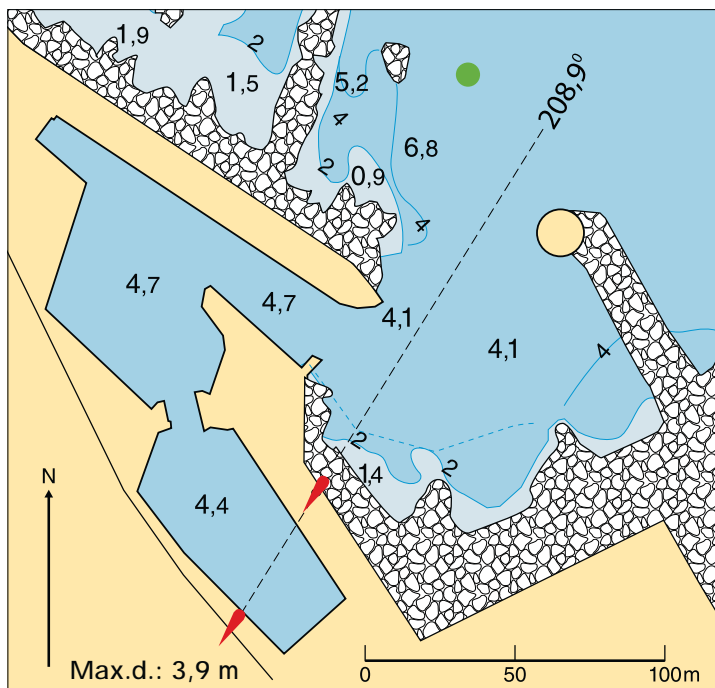



Havnen er en af øens større havne, med aktivt erhvervsfiskeri og mange trollingaktiviteter.

I 2014 samles over 330 trollingbåde i havnen til "Trollingmaster Bornholm", hvor der konkurreres om at fange flest og den største Laks. Bortset fra disse 4 dage har havnen god plads til gæstesejlere der er velkommen i alle bassiner. Havnen har serviceautomat med altid opdaterede vejrprognoser, og koden til bad toilet og trådløst internet. Havnen kan anløbes dag og nat i al slags vejr og er absolut rolig at ligge i uanset årstid og vejr. Havnen og Tejn kan tilbyde stort set alt, hvad en gæstesejler kan få brug

for, foruden supermarked, specialforretninger og spisesteder, så byder Tejn på servicevirksomheder, som bl.a. stor bedding, værft, skibselektriker, skibsmotorværksted, sejlmager, skibsudstysforretning, møntvaskeri mv.. og på og ved havnen er fine muligheder for at bade i Østersøen og grille med smuk udsigt over klippekysten nord og syd for havnen, evt. suppleret med et bad i vildmarksbadet eller den brændefyrede sauna.

Tejn Havn er den havn der er tættest på Bornholms Kunstmuseum og den meget spændende Rø Golfbane.

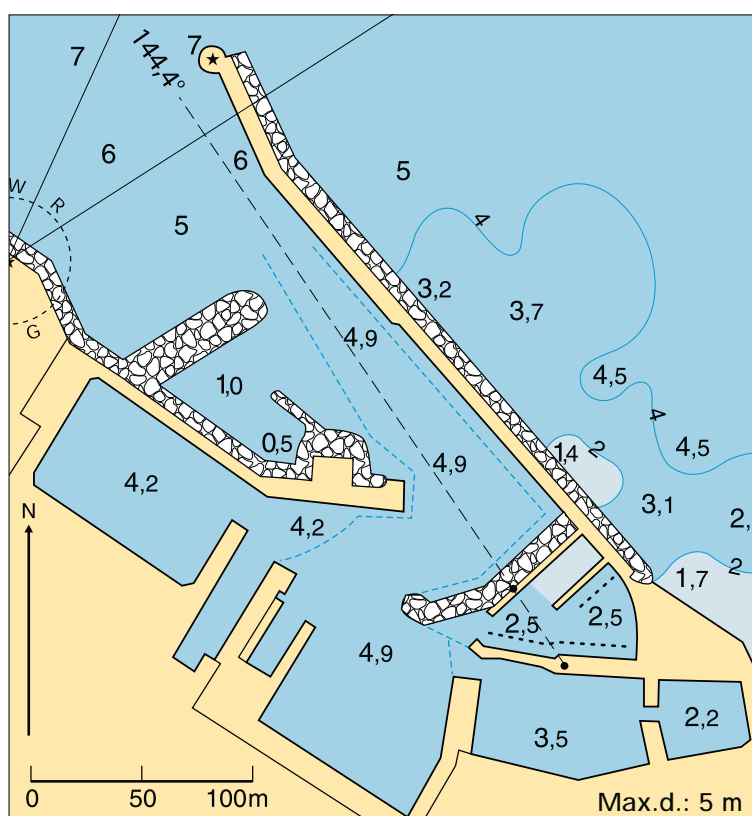

Tel. +45 56 92 23 32  
 TejnHavn@brk.dk  
 Søkort: 189

#### UDFLUGTSMÅL:

Golf 5 km  
 Storedal 2 km  
 Stammershalle 3 km  
 Døndalevandfaldet 5 km  
 Bornholms Kunstmuseum/  
 Helligdomsklipperne 6 km



500 m





I den vestlige havn - Nørresand – er der god plads til gæster, de fleste pladser er dog noget urolige ved kraftig vind fra nordvestlige retninger.

Gudhjem byder på fine vandreture, bl.a. rundt i byen ad de fine trappestier, hvor den sydlandske stemning ingen ende vil tage, eller ad de gamle redningsstier øst og vest for havnen.

”Sol over Gudhjem” er en kæmpe Kokkekonkurrence som afholdes hvert år i Gudhjem, men også en røget sild på rugbrød, med løg, æg og radiser, måske opkaldt efter at man i Gudhjem omkring Sankt Hans, både kan se solen stå op af havet og gå ned i havet.



Tel. +45 56 92 23 36  
NoerresandHavn@brk.dk

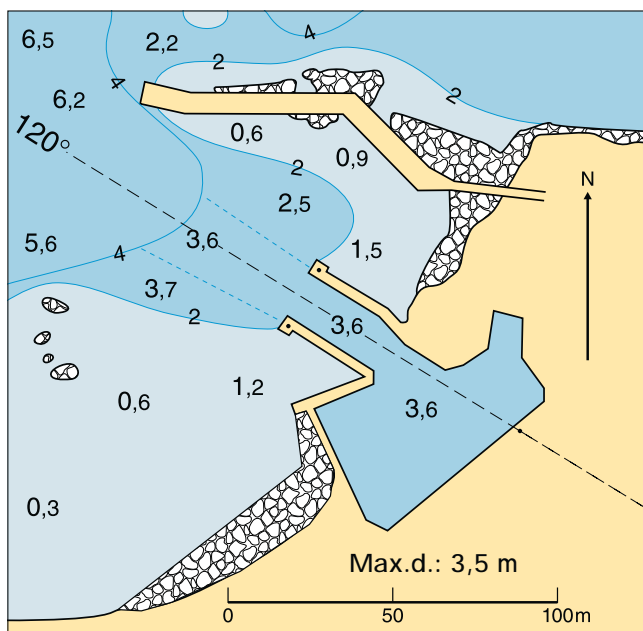

#### UDFLUGTSMÅL:

Scala Bio 400 m  
Gudhjem Museum 700 m  
Gudhjem Svømmehal 1 km  
Middelaldercentret 5 km



500 m



Call





Gudhjems havne er rigtige bornholmerhavne, sprængt ind i den klippe der stejlt rejser sig fra havnen op til Bokuld og giver havnen og byen et særligt sydlandsk indtryk.

Fra østhavnen er der flere daglige forbindelser til Christiansø, og mulighed for en guidet tur til helligdomsklipperne og Bornholms Kunstmuseum med turbåden Thor. Der er almindeligvis altid plads til alle, dog reduceres kapaciteten ved pålandsvind idet der er port mellem inder- og yderbassinets som lukkes, når pålandsvinden er over 10 sek. meter. Havnen har nye bade og toiletfaciliteter, og serviceautomat med altid opdaterede vejrprognoser, og koder til bad, toilet og trådløst internet.

Klipperne omkring havnene bruges flittigt til at nyde alt fra de røgede sild fra røgeriet på havnen, solbadning, en dukkert i den blå Østersø, til den flotte solnedgang.

I den østlige havn er gæstesejlerne velkommen i alle bassiner dog er 2 kajer reserveret Christiansøfarten og turbåden Thor. Der er almindeligvis altid plads til alle, dog reduceres kapaciteten ved pålandsvind idet der er port mellem inder- og yderbassinets som lukkes, når pålandsvinden er over 10 sek. meter. Havnen har nye bade og toiletfaciliteter, og serviceautomat med altid opdaterede vejrprognoser, og koder til bad, toilet og trådløst internet.

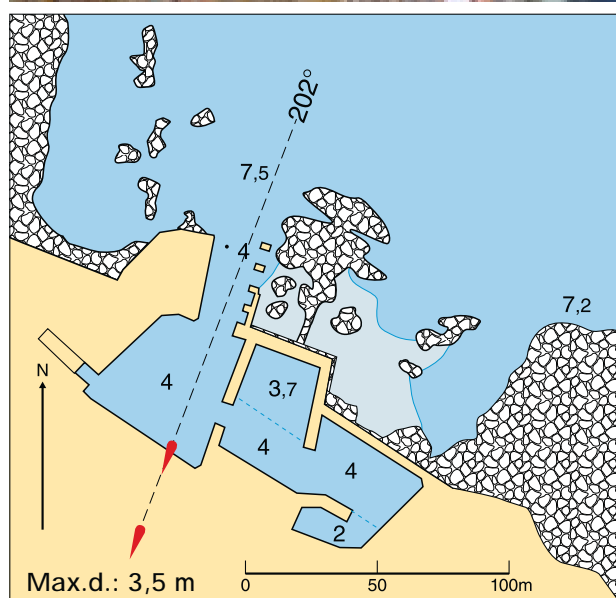
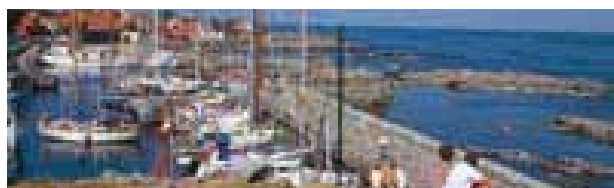

Tel. +45 56 92 23 36  
GudhjemHavn@brk.dk

#### UDFLUGTSMÅL:

Østerlars Rundkirke 6 km  
Færgе til Christiansø, turbåd til  
Helligdomsklipperne





Christiansø er så unik, at den ikke lader sig beskrive i en kort tekst, men skal opleves som en del af en sejlerferie til Bornholm.

Christiansø er et helt samfund bestående af ca. 100 indbyggere, bosat på hver side af den dejlige naturhavn der dannes mellem Christiansø og Frederiksø. Et helt samfund med bl.a.: Kro, kirke, politi, skole, købmand med bageri, posthus, museum, gallerier, forsamlingshus, og butik hvor de kendte Christiansø kryddersild produceres og sælges. Øen er selvforsynende med elektricitet og har egen vandforsyning der i flere hundrede år har været opsamling af regnvand i åbne brønde, som dog de sidste år er suppleret med vandboringer og vand sejlet til fra Bornholm. Alt på øen er indrettet i fredede bygninger, der tidligere har været et stort fæstningsværk. Havnen har 2 indsejlinger, en på hver side af svingbroen, der deler havnen i en sydhavn og en nordhavn, gæstesejlere er velkommen i begge havne, nordhavnen har dog kun få pladser.

Havnen kan besejles dag og nat; og har altid en indsejling hvor vinden ikke hindrer anløb. Kraftig vind direkte ind i indsejlingerne sætter nogen uro i havnen. Hvis havnen ikke kan besejles, hejses en sort kugle og der tændes 3 røde lanterner. Øens helt unikke stemning starter dog først ved "5 mødet" på kroen der markerer at alle "3 timers turisterne" er taget fra øen. Et besøg på øen i egen båd glemmes aldrig.

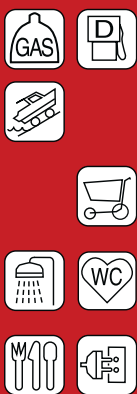

DK-3760 gudhjem · Tel. +45 40 45 20 14

#### UDFLUGTSMÅL:

Store Tårn 100 m, Lille Tårn 500 m

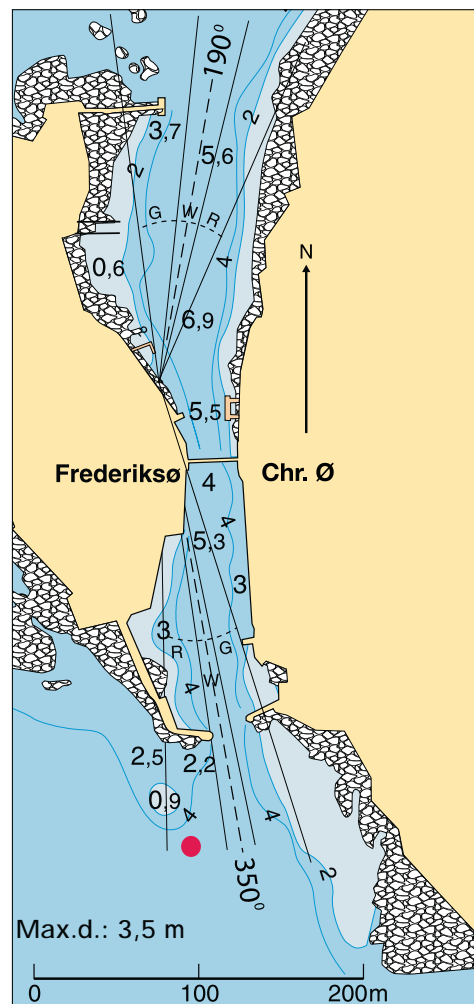
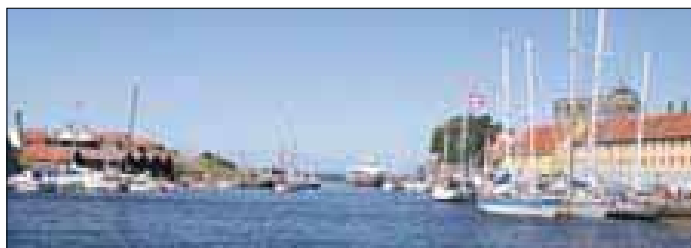





Melsted er et gammelt fiskerleje, med en hyggelig, godt beskyttet privat havn, hvor mindre gæstende lystbåde er velkommen.

Lige øst for havnen omkranser nordkystens største sandstrand det fine gamle badehotel, og der er kun ca. 300 meter gennem det lille hyggelige fiskeleje til et besøg på landbrugsmuseet Melstedgård, hvor Bornholm får sit nye center for regional madkultur.

Afmærkningen af indsejlingen i 208 grader skal respekteres for at få en sikker indsejling mellem skærene.

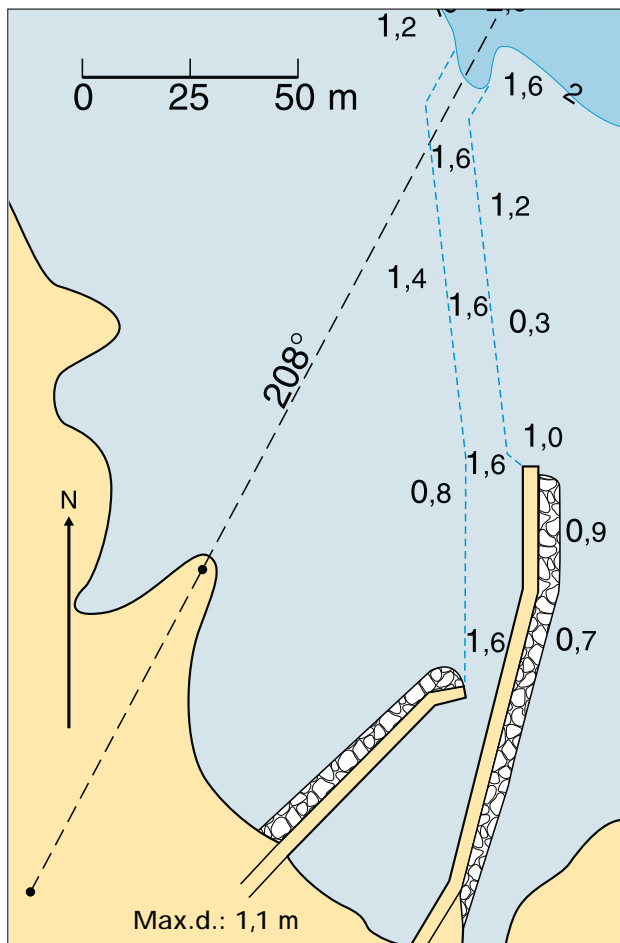

Tel. +45 56 48 53 00

#### UDFLUGTSMÅL:

Melstedgård Landbrugsmuseum 300 m

Baltic Sea Glass 3 km

Stavehølvandfaldet 4 km



500 m



Call





Hyggelig havn med aktivt erhvervsfiskeri, hvor der er god plads til ca. 25 gæstebåde som er velkomne i alle bassiner. På havnen findes en lille sejlerhytte til fri afbenyttelse samt 3 moderne badeværelser med gulvvarme, vaskemaskine og tørretumbler. Det lille hyggelige fiskerleje byder på et mindre fiskerimuseum, keramiker, brugskunst, guldsmed, glas-kunst og mindre café/isbar, gårdbutik samt eget trolling Center med pirkbåd og guidede fisketure. Ca. 300 m. nord for havnen ligger "Høl", en vig i bunden af en ca. 100 m. bred klippespalte og som er de lokales "hemmelige" badeplads. Ca. 300 m. øst for havnen løber Vasebæk ud i havet. Følger man å-løbet ind i landet kommer man forbi en mindre vandværksbygning i granit – tegnet af den danske arkitekt Jørgen Utzon – som

bekendt for de fleste også tegnede Sidney Operaen. Fra Listed er der ca. 2 km til Bornholms oplevelsespark Joboland. Belyst indsejlings retning 202,8 grader, skal nøje respekteres. Havnen kan ikke søges med kraftig pålandsvind.



Call



Tel. +45 56 49 64 54 / +45 56 49 60 90

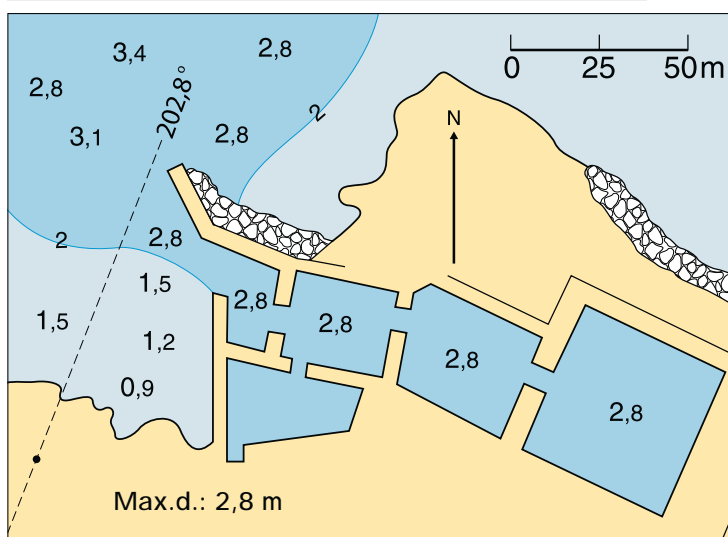

#### UDFLUGTSMÅL:

Louisenlund 4 km  
 Randkløve Skår 5 km  
 Brændesgårdshaven /  
 Joboland 4 km





Unik hyggelig havn med aktive fiskere, og Hvor projektet Havfrisk, der nu er i hele Nordeuropa, startede i 2011.

Havnen er sprængt ud midt i "solskinsbyen" Svaneke, den danske by med flest solskinstimer, der endvidere blev kåret som den smukkeste købstad i 2013, der byder på rigtig mange aktiviteter. Havnen fik i 2011 en dækmole, og ro i havnen i alle vindretninger. Kapaciteten til gæstesejler blev med dækmolen forøget så der er rigtig god plads, også i pålandsvind. Området mellem den nye og den gamle dækmole er indrettet som badeområde med udspring. Byens turistinformation er på havnekontoret, her kan du få inspiration til mange års ophold, og på 1. sal byder havnens opholdsrum på den flotteste udsigt over Østersøen og havnen.

I gourmet byen Svaneke kan man også opleve fremstillingen af et utal af lokale

fødevarer, som f.eks.: bolsjer, karameller, lakrids, is, chokolade, vingummi, cider, sodavand, pasta, pesto og ikke mindst det verdensberømte "Svaneke Øl" eller alt i fisk fra bl.a. et af øens største røgerier, der dagen igennem har varme røgede sild.

Byen rummer endvidere, indkøbsmuligheder, biograf, gallerier, stort duketeater, og flere aktive kunsthåndværkervirksomheder samt spændende bygningsværker som f.eks. Stubmøllen eller det kombinerede sømærke og vandtårn der er tegnet af den verdensberømte danske arkitekt Jørgen Utzon. Direkte ved kajen lokker fine spisesteder. Syd for havnen er en lille sandstrand, hvor udspringsvippen giver oplevelse til voksne og børn. Et ophold i Svaneke er en unik oplevelse der ved sydlig eller vestlig vind, kan suppleres med et ophold i den lokale skærgård, hvor der fortøjes til klippen.

Tel. +45 56 92 23 30  
SvanekeHavn@brk.dk

#### UDFLUGTSMÅL:

Svaneke Bryghus 200 m  
Svaneke Stubmølle 1 km  
Brændesgårdshaven / Joboland 5 km  
Utzons vandtårn, Havfrisk Fisk

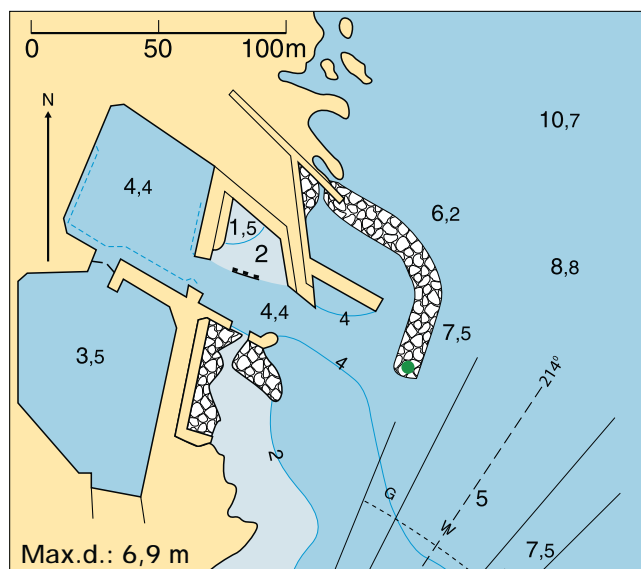

200 m



Call





Velbeskyttet havn i et lille hyggeligt fiskerleje med aktivt erhvervsfiskeri.

Aarsdale byder bl.a. på Øens største Hollandske mølle der dagligt producerer mel af lokale råvarer ved vindens kraft, aktivt silderøgeri hvor man kan nyde det bornholmske guld. Direkte på kajen har Årsdale fået et mødested og dagligvarebutik, "høkeren" der også leverer gratis internet til havnens gæster.

I Aarsdale kan man også opleve hvordan bornholmsk granit bliver til smykker. Gæstende lystsejlere er velkommen i alle bassiner, havnen har nye toiletter og bad, vaskemaskine og tørretumbler.

Havnen kan anløbes dag og nat dog ikke ved hård pålandsvind, havnens overet mærker viser det sikre anløb af havnen



Call



Tel. +45 28 86 31 49

**UDFLUGTSMÅL:**

Aarsdale Mølle/Granitsliberi 500 m

Langeskanse 2 km

Paradisbakkerne 6 km

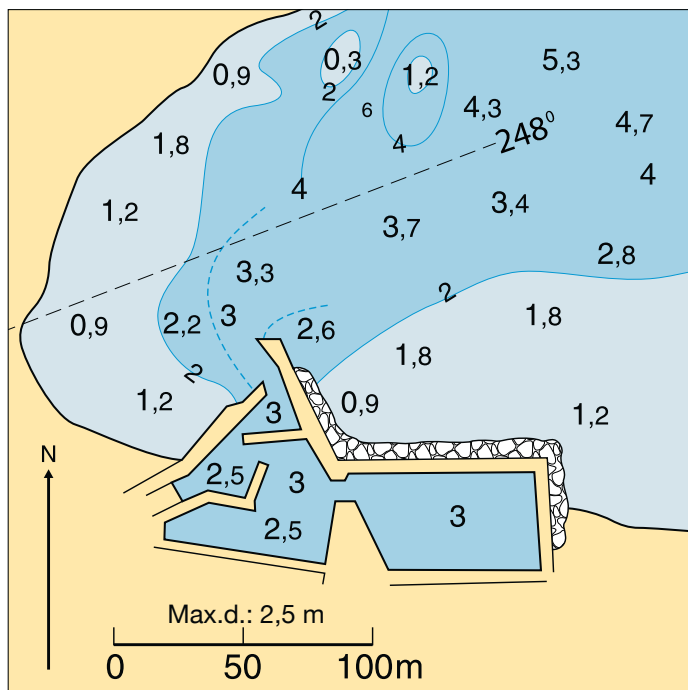



Nexø Havn ønsker alle gæstesejlere velkommen i havnens 5 nordligste bassiner, hvor der er helt nye faciliteter, herunder 2 trolingramper, vaskeri, grill og røgeovn, gratis Wifi samt billige overnatningsmuligheder.

Havnens placering direkte til Nexø centrum, omkranset af restauranter, butikker, museer og kunsthåndværk mm. danner en fin ramme hvor 2870 meter kaj giver god plads til gæstesejlere i alle størrelser. De 3 nordligste af disse bassiner, er sammen med den gamle tørdok hvor en rekonstruktion af Barken Svanen er påbegyndt, den eneste større havn i Danmark, der er opført af sandsten, der er det grundfjeld havnen er sprængt ud i. Nexø Havn er øens største fiskerihavn i sommermånederne er der passager-rute til polen, og en uge med jazz i hele byen. Byen rummer endvidere et stort udvalg af dagligvare og specialbutikker, et aktivt silderøgeri og en bådudstys-forretning. I havnens nærområde er der spændende lokaliteter at besøge, som f.eks. den spændende Stenbrudssø, med put and take fiskeri og hvor man lige nord for søen kan stille sig hen over

den fennoskandiske randzone med Sydeuropas undergrund under den ene fod og Nordeuropas undergrund under den anden, og have 1.1 mia. år mellem fødderne.

Tel. +45 56 49 22 50

Info@nexohavn.dk · www.nexohavn.dk

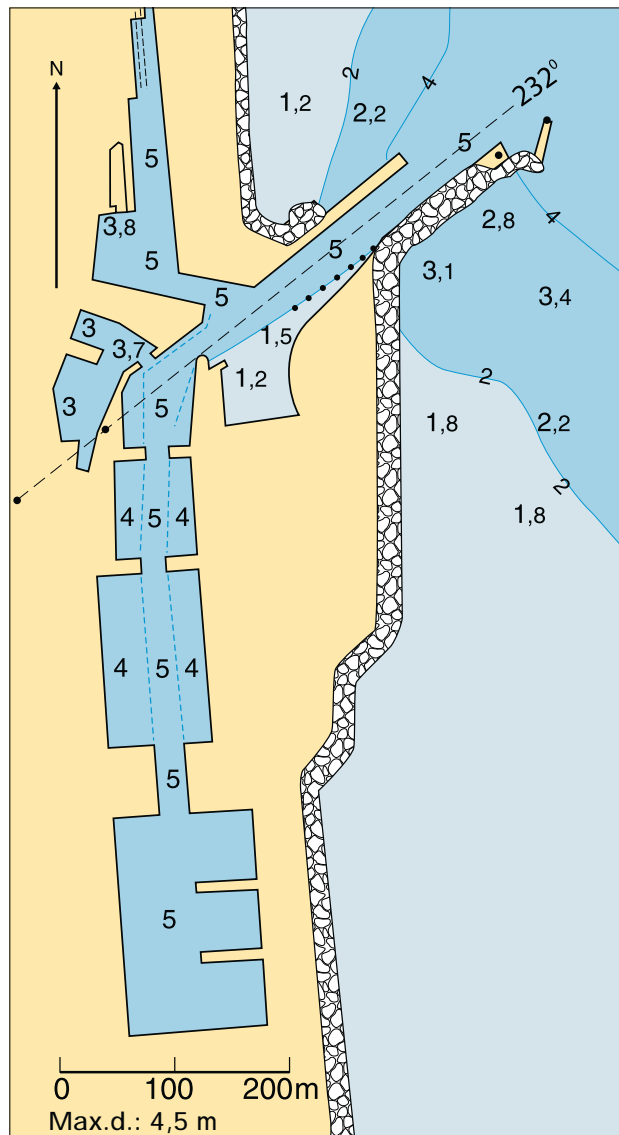

#### UDFLUGTSMÅL:

Nexø Museum 500 m  
Martin Andersen Nexøs  
Mindestuer 500 m  
Sommerfugleparken 1 km  
Stenbrudssøen 1 km  
Halleklipperne 3 km  
Balka 4 km, Golf 10 km  
Færge til Kolobrzeg

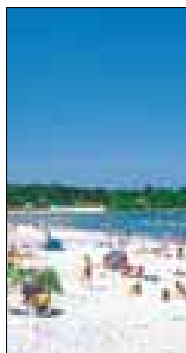

200 m 2 km

Call



Unik privat ø havn, hvor gæstesejlere er Velkommen på de få pladser i selve havnen samt på gæstepladserne udenpå ø havnen, hvor man ligger godt beskyttet i alle vindretninger bortset fra sydøst.

Fiskerlejet Snogebæk har udviklet sig til en turist by med masser af liv, og hvor der udover muligheden for indkøb af dagligvarer er flere specialbutikker, lokalt fremstillet is og chokolade, kunsthåndværker værksteder, minigolf og fine spisesteder. Nord og syd for havnen er der kilometerlange fine sandbadestrande Balka og Dueodde.

Havnen kan besejles dag og nat, og indsejlingsretningen på 318 grader viser det sikre anløb forbi Broens Rev.



### UDFLUGTSMÅL:

Golf 7 km

Dueodde 5 km



Tel. +45 56 48 86 94 / +45 24 89 65 46

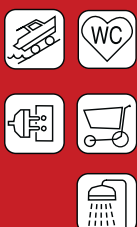
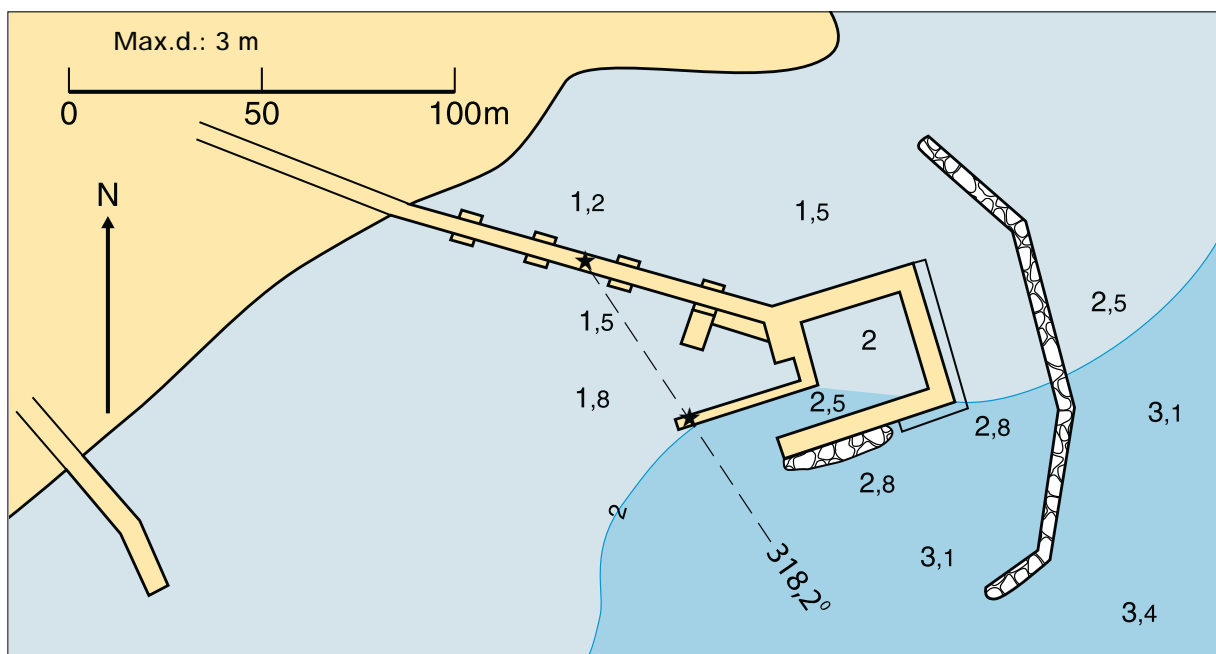



Lille privat havn med aktivt erhvervsfiskeri, og en vanddybde på kun 1 meter. Havnen er almindeligvis fyldt med lokale både men ved pænt vejr kan enkelte mindre både besøge det lille fiskerleje, der bl.a. har et aktivt silderøgeri der også er resturant, Cykeludlejning minegolf mm. 300 meter øst for havnen løber Øle Å ud i havet, følger man åen 300 meter ind i land møder man et meget spændende område med øen største ferskvandsfiskeanlæg til havørreder, samt en flot vandmølle, og tæt herved er punktet 55 grader nord/ 15 grader øst markeret ved en granitblok – her går dit ur rigtigt set i forhold til verdens tidszoner.



Tel. +45 56 97 84 40

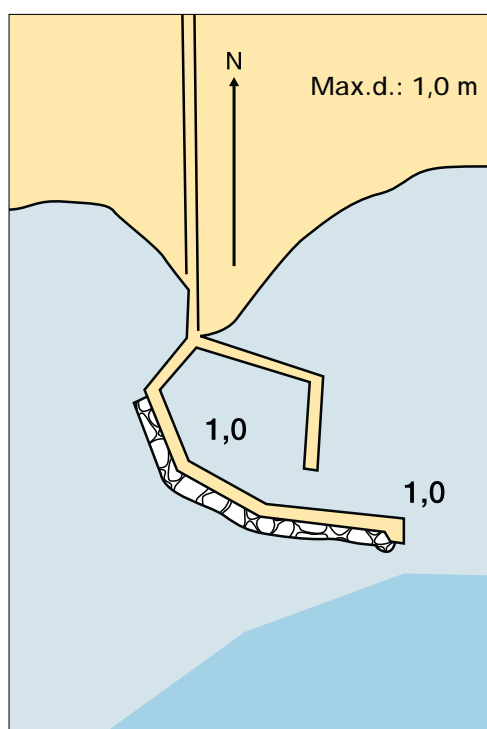

#### UDFLUGTSMÅL:

Golf 4 km  
Øle Å 1 km  
Slusegård 2 km  
Dueodde 5 km  
Ringborgen





Privat havn med en vanddybde på kun ca. 1 meter. Havnen er godt beskyttet af en stor dækmole og mindre gæstende lystbåde er velkommen i havnen. Tilsanding kan forekomme.

Boderne er et sommerhusområde med bl.a. restaurant, tøjbutik, bådudstørsforretning café, og spændende muligheder for vandreture.



Call



Tel. +45 56 97 45 02

#### UDFLUGTSMÅL:

Natur Bornholm 5 km  
Ekkodalen, Rytterknægten, Lilleborg,  
Gamleborg, Travbanen, Almindingen 8 km  
Risebæks minivandfald

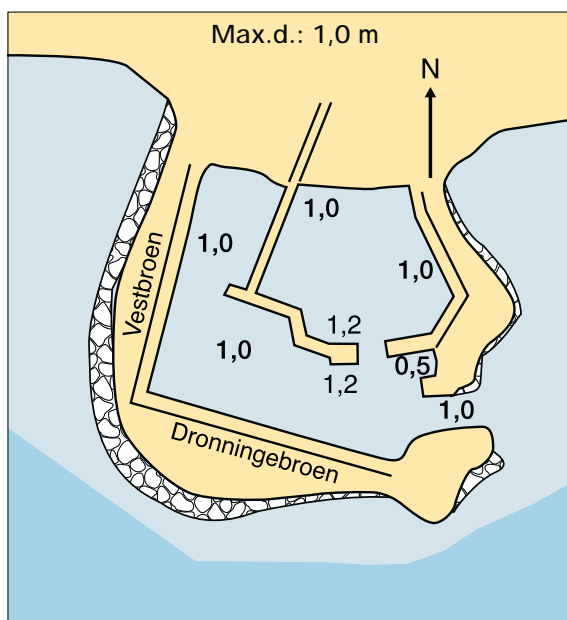
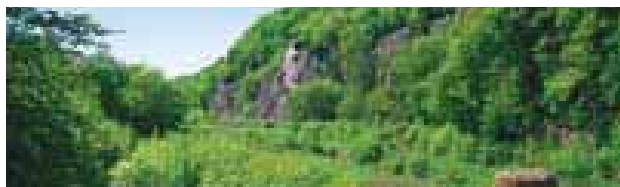





Arnager havn er den ø havn der har nordeuropas længste træbro som forbindelse til land og eneste havn på sydkysten der kan besejles af kølbåde. Gæster er velkommen i havnen, og ved godt vejr kan der også ligge gæster på indvendig side af brohovedet.

Det lille fiskerleje har forsat aktive erhvervsfiskere, og et silderøgeri med restaurant.

For historie og geologi interesserede er der meget spændende oplevelser i området, her er der bl.a. fundet første-

nede fodaftryk fra dinosauere og der er rester fra minedriften hvor man udvandt fosforit.

Der findes rester af udskibningsfaciliteterne for fosforit og af den gamle havn. Havnen ligger godt beskyttet bag det lavvandede Arnager Rev, revet rækker langt mod sydøst, og rummer masser af oplevelser til dykkere.

Søkortet viser sikker indsejling til havnen.

Tel. +45 56 97 60 54

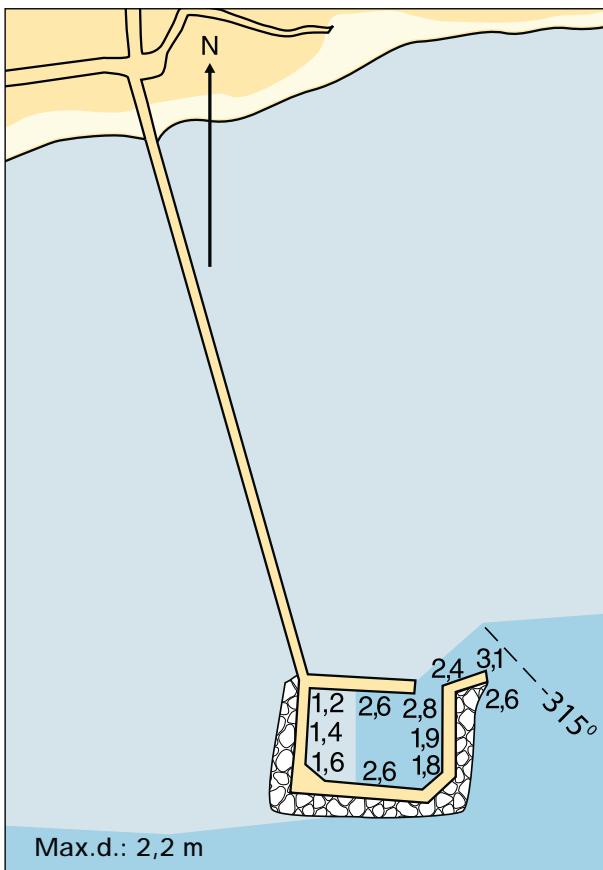

### UDFLUGTSMÅL:

Nylars Rundkirke 3 km

Natur Bornholm 8 km

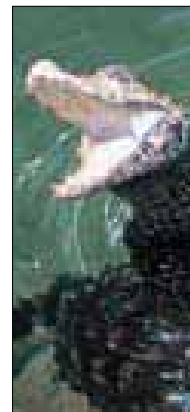
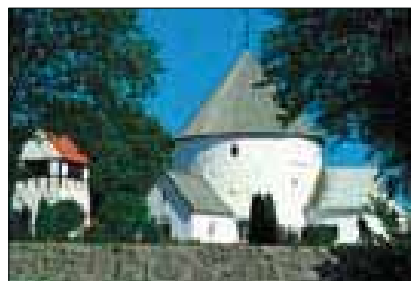

# BORNHOLM



Hammershus-udstillingen



Grønbechs Gård



Bornholms Museum

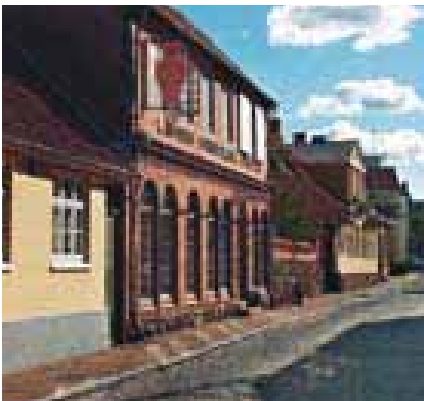

Hjorths fabrik



Erichsens Gård

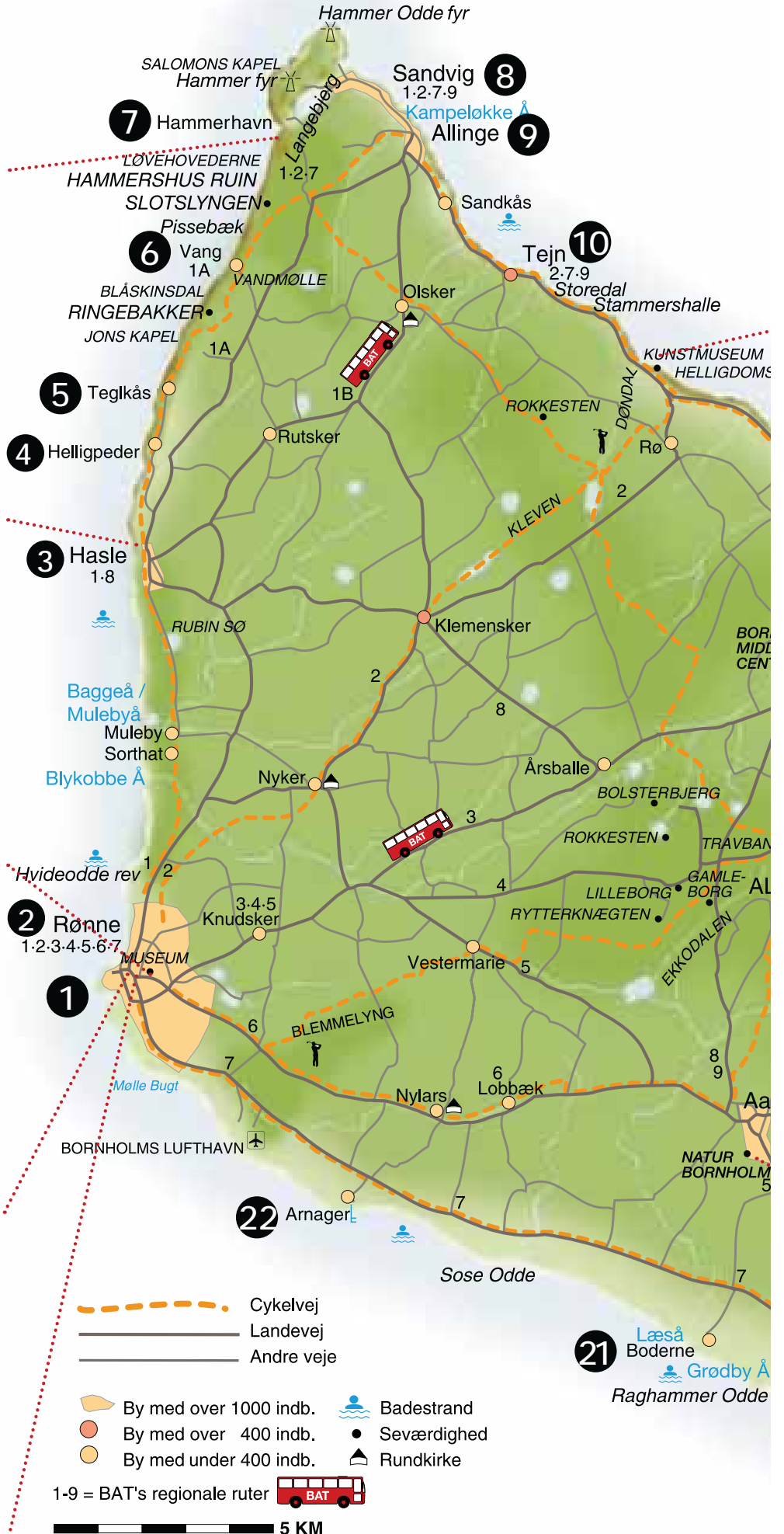



Bornholms Kunstmuseum



Oluf Høst Museet



Melstedgård landbrugsmuseum



Bornholms Middelaldercenter



Naturbornholm





Bornholm ligger aldrig mere end en dagssejls væk,  
uanset om man kommer fra det øvrige Danmark, Sverige, Tyskland, eller Polen  
- Simrishamn 21 mil - Rügen 48 mil - Kolobrzeg 54 mil

Bornholms vision år 2014:

**Bright Green Island**

Bright Green Island er visionen om mennesker, økonomi, viden og teknologi, der tilsammen bringer Bornholm på verdenskortet som en grøn og attraktiv Ø, der er baseret på 100% bæredygtig og vedvarende energi.

Læs om strategi og handlinger på  
[www.bornholm.dk](http://www.bornholm.dk)





Nyttige telefonnumre:

**Alarm: 112**

<b>Skadestue:</b>	<b>1813</b>
<b>Politi:</b>	<b>114</b>
<b>Redningskorps:</b>	
Falck	7010 2030
<b>Apotek m døgnservice:</b>	<b>5695 0130</b>
<b>Bornholms Marine Distrikt:</b>	<b>5694 2400</b>
<b>Lokal vejrmelding:</b>	<b>1853 / <a href="http://www.dmi.dk">www.dmi.dk</a></b>

Bornholms Velkomstcenter · Ndr. Kystvej 3 · DK-3700 Rønne  
Tlf. +45 5695 9500 · +45 5695 9568 · [info@bornholm.info](mailto:info@bornholm.info) · [www.bornholm.info](http://www.bornholm.info)

